

——辽宁省优秀大学生党员田诗涵事迹材料

，
操场，奔。
、班。成，
3.60，。
、20。2022
标兵、部称26。“”
长512并244成1243
。2019（）
。



一、她踔厉奋发，显青春正逢盛世

“成背沉出”，持表，办被“”
才伴。

程，持，暗。33程
 29，3.20 3.96，
 测。参，
 ，
 。此，
 ，草
 ，采 虫标本2。



、创 春本。参 创
 、表、，“ 别”
 ，3
 。布，采 标
 本； 别，；成
 本《 草 》，64 本 8 表
 草本，“ ”、“被 ”“草本”，
 ，并 布、

备、 、 、 ，充 不 、不
持 。

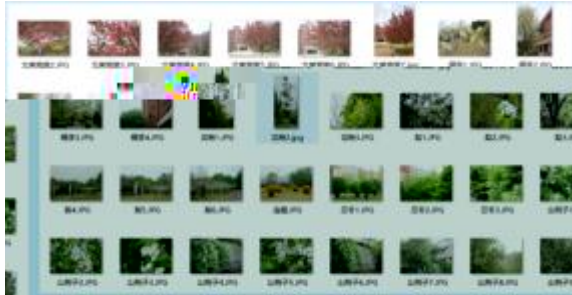

编委会

编 者：张 伟 刘海超
 编委助理：王 洋 孟祥其
 主 审：王 慧
 主 编：田海斌 (2019 级生物科学专业)
 潘和文 (2020 级生物科学专业)
 副 主 编：(按姓氏笔画排序)
 姜中斌 (2021 级生物科学专业)
 刘航武 (2020 级生物科学专业)
 沈和斌 (2019 级生物工程专业)
 沈家豪 (2021 级环境生态工程专业)
 吴明海 (2019 级生物科学专业)
 吴安宇 (2019 级生物科学专业)
 肖浩然 (2021 级生物科学专业)
 张瑞刚 (2019 级生物科学专业)
 姜明海 (2019 级生物科学专业)
 律思琦 (2021 级生物科学专业)



二、她刻苦工作，展奋斗恰如其时

初 ， 、 、
 ， 本 。
 便 。
 “1+5” ， 班 成 常班 ， 并
 2020 、 2021 ； 班 班
 “ 车”，

， 班 成长。 ，
 587 案、 58 。
 ， 班 “ 班 标兵 班 ”、“创 部”、
 “ 部” 称 ； “ 层 ” “2021
 ” ，
 。



三、她勤于奉献，信星火可以燎原

常 表， 不
 参 。 不 部 ，
 常 春 。
 ， ； ， 帮
 搬 ； ， 。

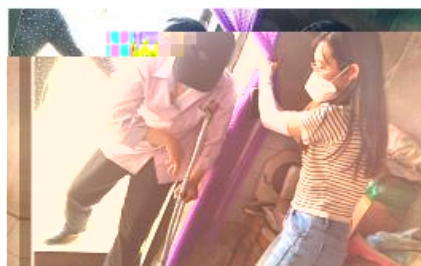

2022 春 “ ” ，
 产 。 部 长，
 55 197 ， 、查 、
 。 ， 6 长 128
 成 28 ； 别
 116 42 成博 场 材
 ； 表， 成 《 春
 》 ； ， 班 10
 部 报 。 程 “ ，
 博 !” “ ， 程 ， ”
 ， 、 并 “ ”
 ， ， 春 。



春 ， 创 。 ，
 ， ， “ ” ，
 抱 、 ，
 ， 春 ！